O.D.I.N.

DIE TÜR

HANDOUTS

Zum Ausdrucken, Ausschneiden und Austeilen. Jedes Handout steht auf einer eigenen Seite, die Fußzeile sagt, wann es ins Spiel kommt. Die Spielleitung teilt ein Handout aus, wenn die Zelle den Hinweis findet, nicht vorher. Alle Handouts sind ins Deutsche übertragen. Tipp: auf festerem Papier drucken und entlang der gestrichelten Linie ausschneiden. Wer mag, altert nur die alten Papiere mit kaltem Tee. Was aus 2026 und 2027 stammt, bleibt frisch.

Nr.	Handout	Wann
1	Zeitungsartikel von 1960	Mission 1, Archiv
2	Brief des Roten Kreuzes, 1961	Mission 1, Archiv
3	Zettel aus der Messingkapsel	Mission 1, Glocke
4	Notizbuch des Hausmeisters	Mission 2, Nachlass
5	Oskarssons Zettel	Mission 3, Nachspiel
6	Monatsbericht der Pflegestelle	Mission 4, Pflegeeltern
7	Fahrkarte von 1962	Mission 5, Archiv
8	Graue Akte von 1962 mit Hallströms Blatt	Mission 5, Nachspiel
9	Plancks drei Kurven	Mission 6, Die drei Kurven
10	Umschlag mit Elsters Foto	Ende Akt I
11	Umschlag mit dem Geburtsnamen	Mission 7, Elsters Angebot
12	Ares' Funkfrequenz	Mission 8, Faden
13	Zettel des Hüters	Mission 9, Der Hüter
14	Antwort aus dem Bleikästchen	Mission 9, am Morgen
15	Bieterkarte des Abends	Mission 10, Ballsaal
16	Liste der Hände	Mission 11, Faden
17	Sendung von Göteborg, entschlüsselt	Mission 12, Die Zahlen
18	Zettel aus der Mitte der Wand	Mission 13, Die Kartons
19	Notizbuch null, letzte Seite	Mission 13, Faden
20	Personalliste von Solberg	Mission 13, Faden
21	Antworten aus dem Haus ohne Nummer	Mission 14, Der Brief
22	Sanders Brief an Sven	Mission 14, Nachspiel
23	Funkprotokoll Lazarus	Mission 15, Knoten
24	Termin bei Dr. Sander	Mission 16, Faden
25	Nachricht von Frank Möller	Mission 17, Nachspiel
26	Logbuch des Öffners	Mission 18, Der Öffner
27	Termin für die Nacht	Ende Akt III
28	Zeichnung für Pendel	Mission 20, Faden

HARZER KREISBOTE DONNERSTAG, 7. JANUAR 1960 · SEITE 3

Lehrerin tot im Seehaus aufgefunden

Fräulein Kellner wartete bis zuletzt auf ihren Sohn

Das Seehaus am neuen Stausee. Aufn.: Kreisbote

Altenau. Die frühere Lehrerin der Gemeinde Unterau, Fräulein Martha Kellner, ist am Montag von einem Postboten tot in ihrem Haus am Ufer des neuen Stausees aufgefunden worden. Nach Angaben des Arztes ist sie bereits um den 21. Dezember verstorben. Sie saß in einem Lehnstuhl am Fenster des Wohnzimmers, mit Blick auf das Wasser.

Fräulein Kellner, 58, hatte sich im vergangenen Jahr als Einzige geweigert, ihr Haus vor der Flutung des Tals zu verlassen. Da das sogenannte Seehaus oberhalb der späteren Wasserlinie lag, durfte sie bleiben. Nachbarn aus dem neuen Ort berichten, sie habe in den letzten Monaten kaum noch das Haus verlassen und „auf jemanden gewartet".

Fräulein Kellner hatte nach dem Krieg jahrelang nach ihrem Sohn Paul gesucht, der seit dem Frühjahr 1945 als vermißt gilt. Er war damals zwölf Jahre alt. Die Beerdigung findet am Samstag auf dem neuen Friedhof statt. Der Pfarrer bittet die früheren Schüler von Fräulein Kellner um zahlreiches Erscheinen.

Wie der Postbote berichtet, war im Haus der Tisch für zwei Personen gedeckt, und im Ofen brannte noch Feuer.

DEUTSCHES ROTES KREUZ
SUCHDIENST · HAMBURG

Hamburg, den 14. März 1961

Fräulein
Martha Kellner
Seehaus
Unterau über Altenau (Harz)

Betr.: Ihre Suchanfrage vom 2. September 1958,
Kellner, Paul, geb. 1933

Sehr geehrtes Fräulein Kellner,

wir freuen uns, Ihnen mitteilen zu können, daß unsere Nachforschungen erfolgreich waren. Ihr Sohn Paul Kellner lebt. Er wurde im April 1945 in ein Kinderheim bei Gera (Thüringen) aufgenommen und lebt heute als Schlosser in Jena. Er ist verheiratet.

Aufgrund der Lage in der sowjetischen Besatzungszone war eine frühere Benachrichtigung leider nicht möglich. Herr Kellner wurde über Ihre Suche noch nicht informiert. Bitte teilen Sie uns mit, ob wir den Kontakt herstellen sollen.

Mit freundlichen Grüßen

i. A.

ZU DEN NACHLASSAKTEN DER GEMEINDE
POSTAMT ALTENAU (HARZ)
20. MRZ. 1961

Brinkmann

Hertha Brinkmann

Empfängerin verstorben. P.

29141 77763 17066 90743 91500
08063 60837 78353 37406 81241
58683 44978 69073 66258 51781
28657 07049 99622 83038 83685
95748 90682 88360 75983 86756

14.3.06 · Stein vom Feld bei Den Helder mitgenommen. Liegt auf dem Schreibtisch. Warm.

2.4.06 · Immer noch warm. Auch nachts. Komisch.

19.8.07 · Die Pflanze daneben wächst wie verrückt. Blätter jetzt so groß wie ein Teller.

3.2.11 · Hab nachts was gehört. Wie ein Summen. Aus dem Stein?

12.2.26 · Wieder das Summen. Heute Nacht um drei. Wie jemand, der Zahlen aufsagt.

19.2.26 · Jede Nacht um drei.

28.2.26 · Muss zum Arzt. Die Hand juckt.

OSKARSSONS ZETTEL

KIRUNA
STOLLEN 7
OKTOBER

Silber mitbringen.
Nicht über Stockholm.

KINDER- UND JUGENDHILFE ZÜRICH
Postfach 1947 · 8021 Zürich

MONATSBERICHT PFLEGESTELLE

PFLEGESTELLE	K-2291
KIND	Lio W., geb. 2013
BERICHTSMONAT	September 2026
GESUNDHEIT	gut. Kopfschmerzen, v. a. nachts
SCHULE	gut. Musik sehr gut
SCHLAF	unruhig. Summt im Schlaf (siehe Anlage)
BESONDERE VORKOMMNISSE	Glühbirnen im Kinderzimmer zweimal durchgebrannt. Sagt, eine Frau im Radio lese Zahlen vor.
KONTAKT BEOBACHTER	erbeten

ANLAGE: NOTENSKIZZE (VON DER PFLEGEMUTTER NACH GEHÖR)

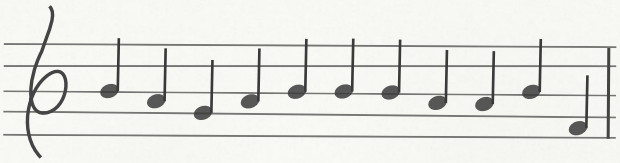

EINGANG
02. OKT. 2026
POSTFACH ZÜRICH

R. Wagner
Unterschrift Pflegeeltern

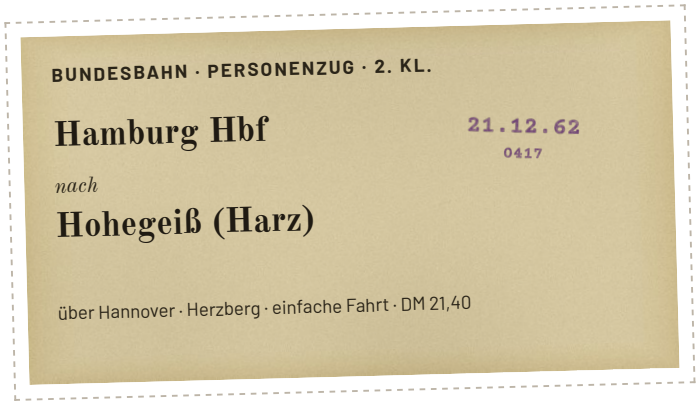

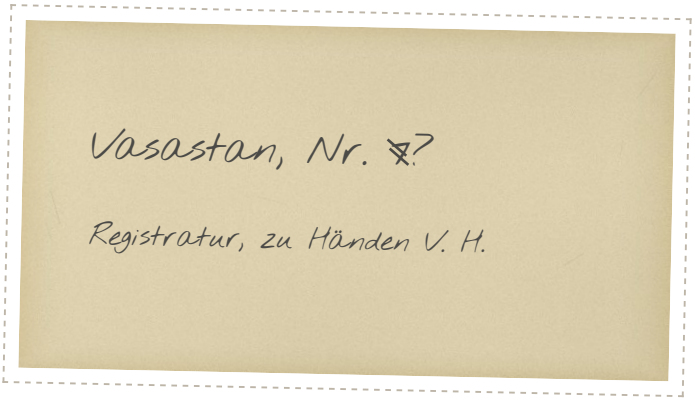

Vorderseite und Rückseite. Zusammenkleben oder nebeneinander austeilen.

REGISTRATUR · GRAUE AKTE 62-114 · HARZ

Kinder im Schlaf singend, Dorf Hohegeiß und Umgebung, November 1962. Befragt: 7 Familien.

Alle Kinder singen dieselbe Melodie, meist zwischen 2 und 4 Uhr früh. Keines erinnert sich am Morgen. Die Eltern sprechen von einer Frau, die „im Radio“ singt.

Namen (verkürzt):

1. Sch., Anna (6)
2. K., Rudolf (7)
3. M., Heike (5) — *vermittelt, Zürich*
4. B., Klaus (8)
5. W., Inge (6) — *vermittelt, Zürich*
6. L., Peter (9)
7. H., Maria (5)

Wer holt sie?
Frag nicht Marek.
Frag die Druckerei.

V. H.

Bearb.: B. Holm, Registratur Stockholm

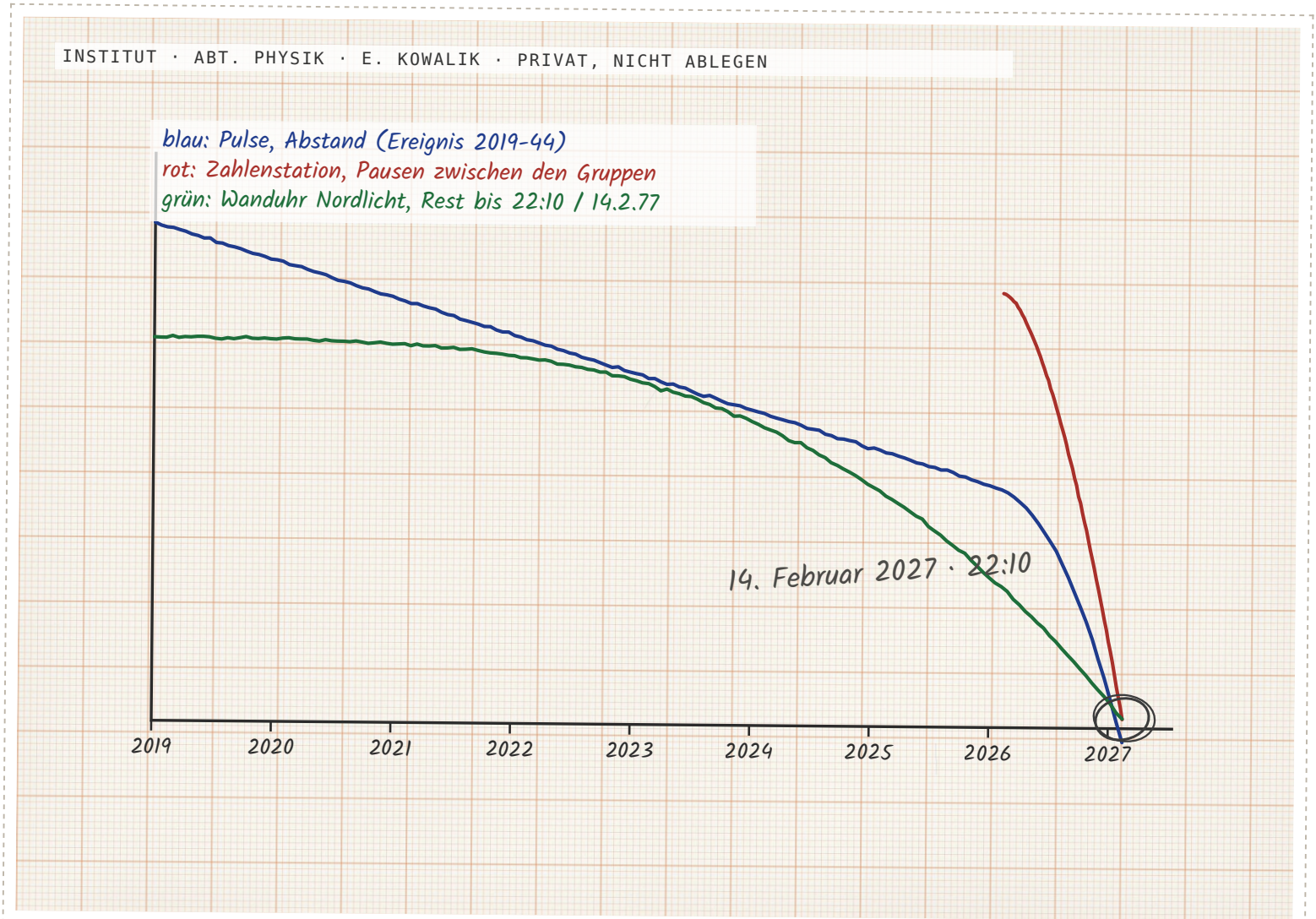
INSTITUT · ABT. PHYSIK · E. KOWALIK · PRIVAT, NICHT ABLEGEN
blau: Pulse, Abstand (Ereignis 2019-44)
rot: Zahlenstation, Pausen zwischen den Gruppen
grün: Wanduhr Nordlicht, Rest bis 22:10 / 14.2.77
14. Februar 2027 · 22:10
2019
2020
2021
2022
2023
2024
2025
2026
2027

21. OKT. 2026

Ihr wisst jetzt das Datum.
Wir wissen es seit Februar.
Kommt nach Basel.

Vorderseite und Rückseite des Fotos. Rücken an Rücken zusammenkleben.

Für .....

(Codename des Psions, trägt die Spielleitung ein)

Nur öffnen, wenn du es wissen willst.

E

Dein Name war

.....

(Geburtsname, trägt die Spielleitung ein)

E.

Die Karte in den Umschlag stecken und verschließen. Der Psion entscheidet, ob er ihn öffnet.

TAKTISCHER ZWEIG
HORT-1 · KOMMANDOSTAB

7.435 MHz · 03:00

Fragt euch, wer sie
sprechen lässt. A.

Sie kommt zurück.

3rd December

Am 14. Februar stehen alle Türen offen.
Diese auch. Sagt dem Kollegium, es soll
sie schließen, oder es soll mich holen.
Beides ist besser als das, was
der Rat vorhat.

M. H.

Die zwölfte Partei hält ihr Wort.
Haltet eures.

D.

DER ABEND
Wien

№ 7

Los 3: Drei Steine aus einem Kloster in Mähren,
in Beryllium gefasst · Mindestgebot auf Anfrage

Auftraggeber: Alderney Holdings.
Bis zum Ende.

RETRIEVAL · VORGANG 27-01 · NUR FÜR TEAMFÜHRER
Stand 18.12.2026 · Abholung zwischen den Jahren und im Januar

Nr.	Kind	Alter	Ort	Vermerk
1	Mia R.	6	Tirol	Öffnung vorgezogen auf Nacht 14.2., Anweisung Prometheus
2	Jonas F.	6	Graz	Öffnung vorgezogen auf Nacht 14.2., Anweisung Prometheus
3	Lea S.	6	Lyon	Öffnung vorgezogen auf Nacht 14.2., Anweisung Prometheus
4	Noah P.	6	Krakau	Öffnung vorgezogen auf Nacht 14.2., Anweisung Prometheus
5	Emma V.	6	Gent	Öffnung vorgezogen auf Nacht 14.2., Anweisung Prometheus
6	Tim B.	6	Kassel	Öffnung vorgezogen auf Nacht 14.2., Anweisung Prometheus
7	Sofia L.	6	Turin	Öffnung vorgezogen auf Nacht 14.2., Anweisung Prometheus
8	Elias M.	6	Brno	Öffnung vorgezogen auf Nacht 14.2., Anweisung Prometheus
9	Ida K.	6	Aarhus	Öffnung vorgezogen auf Nacht 14.2., Anweisung Prometheus
10	Ben H.	6	Leipzig	Öffnung vorgezogen auf Nacht 14.2., Anweisung Prometheus
11	Clara D.	6	Porto	Öffnung vorgezogen auf Nacht 14.2., Anweisung Prometheus

SCHWARZ

SENDUNG 02.01.2027 · 03:00 · RÜCKWÄRTS GELESEN

74852	60574	79380	92752	53093
18561	00831	67162	85982	08281
69697	79680	13455	64143	55589
82066	08036	06391	83214	06475

AUSWERTUNG · 3 KOORDINATEN STATT 13 · RASTER WIE 1971

51.7° N · 3.9° W → Kammer, Wales
46.9° N · 7.4° O → Institut, Bern
59.34° N · 18.05° O → Stockholm, Vasastan

Haus ohne Nummer?
zwischen der 5 und der 9.

Die Stimme ist dieselbe wie aus dem Harz.

Vorderseite und Rückseite. Die Vorderseite hing in der Mitte der Wand.

V. H., 1979

Die Tür ist nie zu. Sie wird nur nicht
gerufen. Und wir rufen am lautesten.

Sphinx steht in der Personalliste
von Solberg.

Vasastan, zwischen der 5 und der 9.

Die Post geht nicht verloren.
Sie kommt nur woanders an.

SANATORIUM SOLBERG · PERSONAL
Stand 1. November 1938 · Abschrift für die Registratur

	Name	Stellung	geb.	
1.	Sander, Heinrich, Dr. med.	Leitender Arzt	1897	verschw. 3.12.
2.	Wallin, Erik, Dr. med.	Arzt	1885	
3.	Berglund, Elsa	Oberschwester	1892	verschw. 3.12.
4.	Lind, Agnes	Nachtschwester	1903	verschw. 3.12.
5.	Sjöberg, Karin	Schwester	1910	verschw. 3.12.
6.	Nyström, Margit	Schwester	1914	verschw. 3.12.
7.	Lundqvist, Greta	Schwester	1908	
8.	Norén, Hilda	Schwester	1912	verschw. 3.12.
9.	Forsberg, Anna	Kinderschwester	1917	verschw. 3.12.
10.	Holmgren, Ruth	Kinderschwester	1919	verschw. 3.12.
11.	Strand, Oskar	Pfleger	1901	verschw. 3.12.
12.	Björk, Nils	Pfleger	1906	verschw. 3.12.
13.	Axelsson, Ester	Lehrerin	1898	verschw. 3.12.
14.	Wikström, Johan	Musiklehrer	1889	verschw. 3.12.
15.	Palm, Maja	Köchin	1887	
16.	Engström, Lisa	Küchenhilfe	1920	verschw. 3.12.
17.	Sundberg, Frida	Küchenhilfe	1921	
18.	Hedlund, Gustav	Hausmeister	1880	verschw. 3.12.
19.	Ahlgren, Sven	Wachmann	1919	verschw. 3.12.
20.	Mattsson, Per	Wachmann	1893	
21.	Olsson, Birger	Gärtner	1884	verschw. 3.12.
22.	Nord, Einar	Fahrer	1904	verschw. 3.12.
23.	Blom, Ingeborg	Sekretärin	1911	verschw. 3.12.
24.	Löfgren, Alma	Wäscherin	1890	
25.	Kvist, Tyra	Wäscherin	1896	verschw. 3.12.
26.	Hallin, Rut	Wäscherin	1915	

Neunzehn. Und Hanna.

V. H.

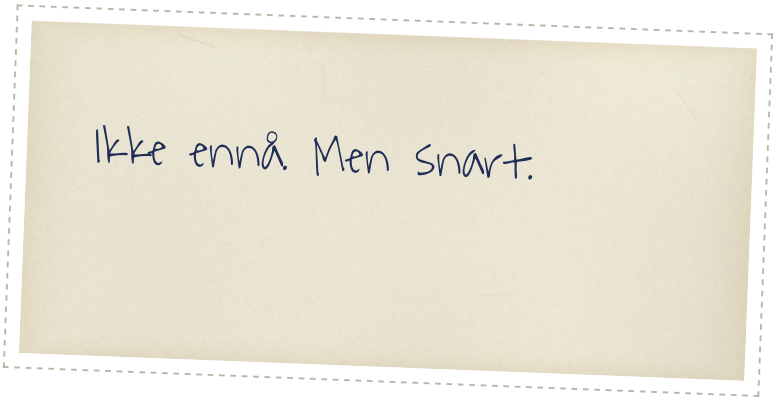

Links die Antwort an Hanna. Rechts die Antwort an die 41, auf Norwegisch: „Noch nicht. Aber bald.“

Lieber Sven,

die Kinder kommen am 14. Februar heim.
Alle. Sie sollten jemanden haben, der sie
abholt. Du hast es mir versprochen,
drüben, bevor Du zurückgingst, Sven.

Ich warte auf Deine Antwort,
wie jeden Monat.

Dein H. S.

ECHO-OPERATIVE · FUNKÜBERWACHUNG · FREQ. GESPERRT

DATUM	ZEIT	KENNUNG	INHALT	PEILUNG
08.01.27	03:04	LAZARUS	ACHT	Peilung WNW
09.01.27	03:04	LAZARUS	ACHT	Peilung WNW
10.01.27	03:03	LAZARUS	ACHT	Peilung WNW
11.01.27	03:03	LAZARUS	ACHT	Peilung WNW
12.01.27	03:02	LAZARUS	ACHT	Peilung WNW, Wales?

Vermerk: Kennung seit 2015 außer Dienst. Nicht melden.

NICHT WEITERLEITEN

Dr. med. H. Sander
Kinderarzt · Hann. Münden · Sprechstunde nach Vereinbarung

Termin:
Donnerstag, 21. Januar, 16 Uhr

Bitte pünktlich.

Kantor bekam diesen Termin. Er ist zu alt für die Treppe.

NACHRICHT VON FRANK MÖLLER

Nele,

es geht mir gut. Ich lese Kindern vor, jeden Tag. Es ist nicht so, wie du denkst, und es ist auch nicht schlimm.

Wenn die Tür aufgeht, komme ich. Oder ich bleibe, weil sie mich brauchen. Beides wäre richtig.

Dein Papa

LOGBUCH ÖFFNER · STOLLEN 0

Blatt 214 · Einträge nur mit Genehmigung der Forschungsleitung

19.01.2027	Ihr klopft zu oft.
20.01.2027	Hanna fragt nach ihrem Vater. Ich sage ihr, er hält Sprechstunde.
21.01.2027	Die Neunzehn sind müde.
22.01.2027	Die Kinder zählen mit.
23.01.2027	Es ist keine Tür. Es ist ein Ohr.
24.01.2027	Ich höre euch. Hört ihr mich?
25.01.2027	Wer rufen kann, kann auch zuhören.
26.01.2027	Sagt ihnen, sie sollen nicht rufen. Sie sollen zuhören. H. W.

Termin: 14. Februar, 22:10 Uhr

Ort: .....

Bitte pünktlich.

Termin: 14. Februar, 22:10 Uhr

Ort: .....

Bitte pünktlich.

Termin: 14. Februar, 22:10 Uhr

Ort: .....

Bitte pünktlich.

Termin: 14. Februar, 22:10 Uhr

Ort: .....

Bitte pünktlich.

Termin: 14. Februar, 22:10 Uhr

Ort: .....

Bitte pünktlich.

Ein Zettel für jeden Charakter. Den Ort trägt die Spielleitung ein: die Tür, die die Zelle gewählt hat.

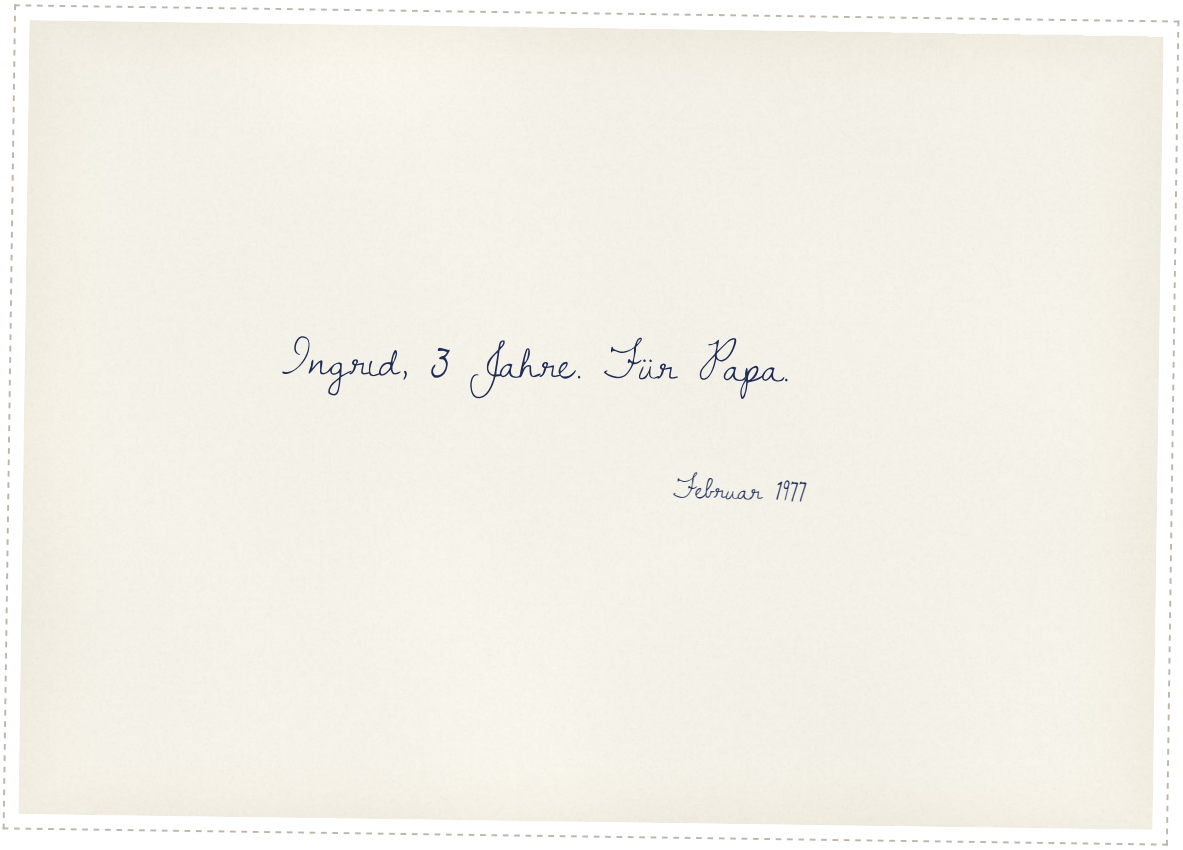

Vorderseite und Rückseite. Rücken an Rücken zusammenkleben.

Impressum

O.D.I.N. Occult Dynamics Intelligence Network
Die Tür, Handouts

Autor und Herausgeber: David Ger
Rückmeldungen und Kontakt: david.ger.bs@gmail.com
Alle Bücher und der Charaktergenerator: odin-rpg.pages.dev

Die Illustrationen sind KI-generiert, das Lektorat entstand mit KI-Unterstützung.

© 2026 David Ger